

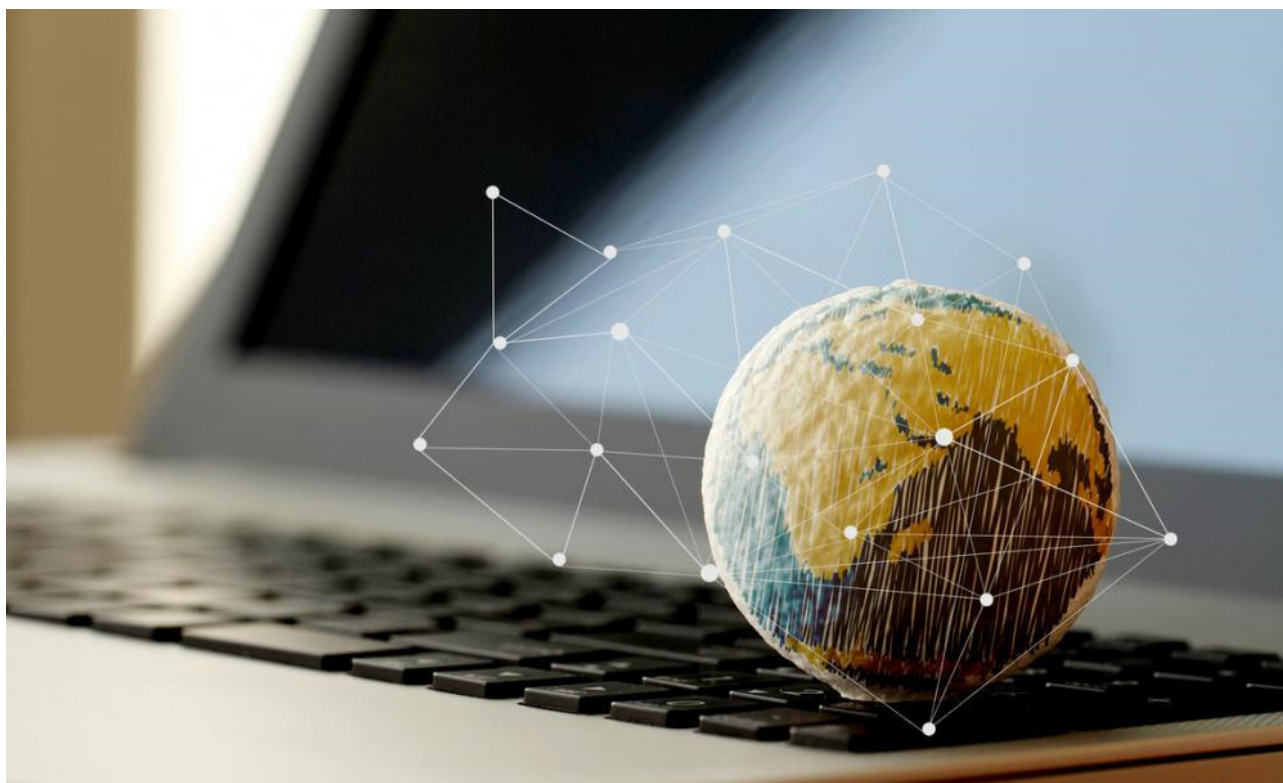

BANDO “DIGITAL EXPORT – ANNO 2020”

Unioncamere e Regione Emilia - Romagna



Referente: Dott. Pedretti Andrea – andrea.pedretti@assistconsulting.it – Mobile 347.7267140



Il Sistema Camerale emiliano-romagnolo e la Regione Emilia-Romagna confermano per il 2020 le azioni di sostegno a percorsi di internazionalizzazione per le imprese del territorio con l'obiettivo di rafforzarne le capacità organizzative e manageriali sui mercati esteri, anche con il supporto ad attività di promozione. Prende così il via il Bando "Digital Export - Anno 2020" che prevede la concessione di contributi alle imprese emiliano-romagnole.

DIGITAL EXPORT - ANNO 2020

- **AREA GEOGRAFICA:** Emilia - Romagna.
- **BENEFICIARI:** Possono beneficiare del contributo le micro, piccole e medie imprese (MPMI) aventi sede legale nella Regione Emilia – Romagna e che appartengano ai seguenti settori di attività economica classificazione Istat Ateco 2007 (si considereranno sia i codici primari sia i codici secondari):
 - sezione C attività manifatturiere divisioni dalla 10 alle 33;
 - sezione J servizi di informazione e comunicazione limitatamente alla divisione 62;
 - sezione M attività professionali, scientifiche e tecniche limitatamente alle divisioni 71, 72 e 74;ed avere un fatturato minimo di euro 300.000,00.
Il bando si rivolge principalmente ad imprese esportatrici abituali o abituali ovvero imprese che nell'ultimo biennio abbiano esportato per un valore pari o superiore al 20% del fatturato complessivo.
- **INTERVENTI AMMESSI:** Il presente bando intende finanziare, tramite contributi a fondo perduto, progetti di promozione su uno o più mercati esteri attraverso servizi di consulenza esterna atti a rafforzare la presenza all'estero ovvero a sviluppare canali di commercio internazionale con un focus speciale sui sistemi innovativi e digitali e nella fattispecie:
 - 1) **Formazione:** accrescimento delle capacità manageriali dell'impresa attraverso attività formative a carattere specialistico a distanza;
 - 2) **Assessment:** Che consiste nell'acquisto di servizi di analisi ed orientamento specialistico nel campo della digitalizzazione o gli studi di mercato finalizzati alla penetrazione o consolidamento della presenza in un mercato;
 - 3) **TEM, Temporary Export Manager e DEM, Digital Export Manager:** Sviluppo delle competenze interne attraverso l'utilizzo in impresa di Temporary Export Manager (TEM) e Digital Export Manager (DEM) in affiancamento al personale aziendale;
 - 4) **Marchio:** Protezione del Marchio all'estero;
 - 5) **Certificazioni:** Ottenimento e rinnovo delle certificazioni per esportare;
 - 6) **Incontri B2B;**
 - 7) **Fiere e Convegni in modalità virtuale** (Solo nel caso l'impresa sia ricompresa nel catalogo degli esportatori);
 - 8) **Marketing digitale:** Realizzazione di campagne di marketing digitale o di vetrine digitali in lingua estera per favorire le attività di e-commerce;



9) **Business online:** Avvio e sviluppo della gestione di business on line, attraverso l'utilizzo e il corretto posizionamento su piattaforme/ marketplace/ sistemi di smart payment internazionali;

10) **Sito web aziendale:** Progettazione, predisposizione, revisione, traduzione dei contenuti del sito internet3 dell'impresa, ai fini dello sviluppo di attività di promozione a distanza;

11) **Materiale promozionale.**

➤ **SPESE AMMISSIBILI:**

Sono finanziabili (al netto di IVA e di altre imposte, tasse e diritti) le spese sostenute a partire dal 01/01/2020 e fino al 31/12/2020 (data fattura e data pagamento) e pagate entro il 31/01/2021 ed essere chiaramente riconducibili al progetto.

➤ **ENTITA' DEL CONTRIBUTO:**

Il Contributo è erogato nella misura del **50% a Fondo Perduto** fino ad un contributo massimo concedibile di **Euro 20.000,00** ed un minimo di Euro 3.000,00

➤ **INOLTRO DELLE DOMANDE:**

Le domande dovranno essere trasmesse esclusivamente in modalità telematica, con firma digitale, dal 01/07/2020 al 31/12/2020.

*Lo Studio non si Assume responsabilità per dati incompleti o errati riportati nella presente scheda sintetica.

CONTATTI ED APPROFONDIMENTI

Per approfondimenti e verifica dei requisiti di accesso alle precedenti agevolazioni i Sig. Clienti possono far riferimento a:

- **Dott. Andrea Pedretti**
- **E-mail andrea.pedretti@assistconsulting.it**
- **Cell. 0522.578212**
- **Cell. 347.7267140**

Assist Consulting S.r.l.

Largo Marco Gerra, 3 – 42124 Reggio Emilia (RE) – P.IVA e CF. 02571420351 – C.le Soc. € 10.000,00 i.v.
info@assistconsulting.it